

PLANTA BAJA



VIVIENDA: TIPO 2c (V-13)

DORMITORIOS: 4
PLANO: BAJA

Sup. ÚTIL: 135.25 m²
Sup. ÚTIL porches: 4.65 m²
Sup. CONSTRUIDA (i/porches): 167.75 m²
SUP. PARCELA 177.10 m²



Parcela 2.1, La Estación - Colmenar Viejo (Madrid) - 31 viviendas unifamiliares adosadas

NOTA: Este documento tiene carácter de información comercial sujeto a modificaciones por necesidades de obra, de obtención de licencia, o aquellas que pueda estimar en su momento la dirección facultativa, no siendo en consecuencia vinculante desde el punto de vista contractual.

10 de Enero de 2019

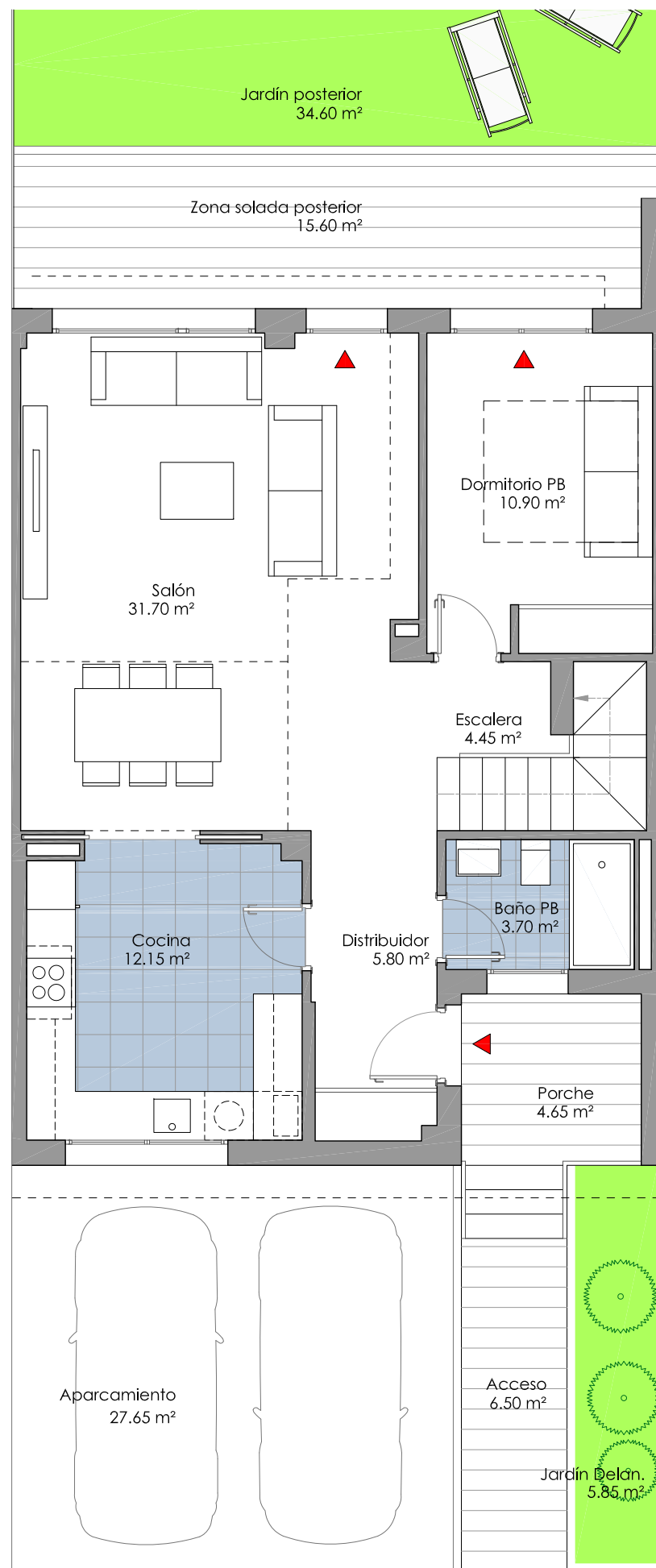

PLANTA BAJA

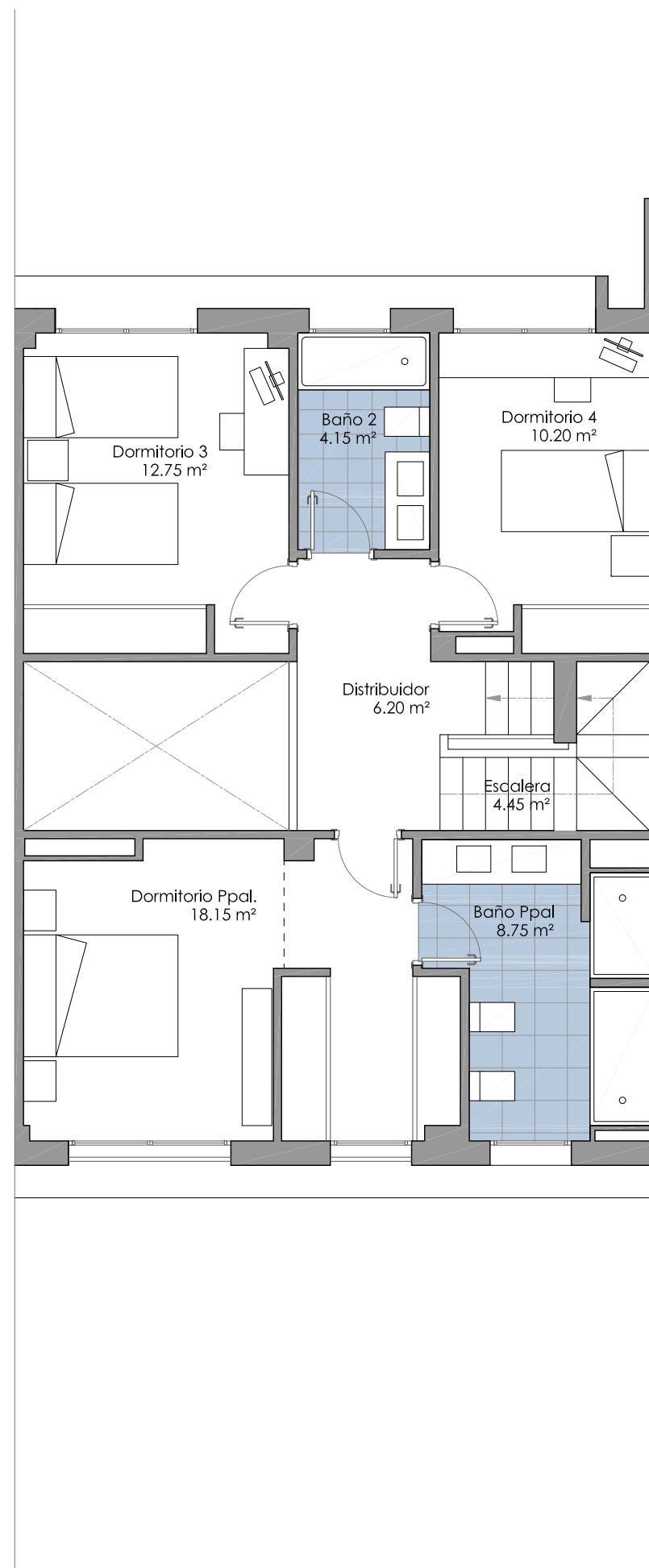

P. PRIMERA

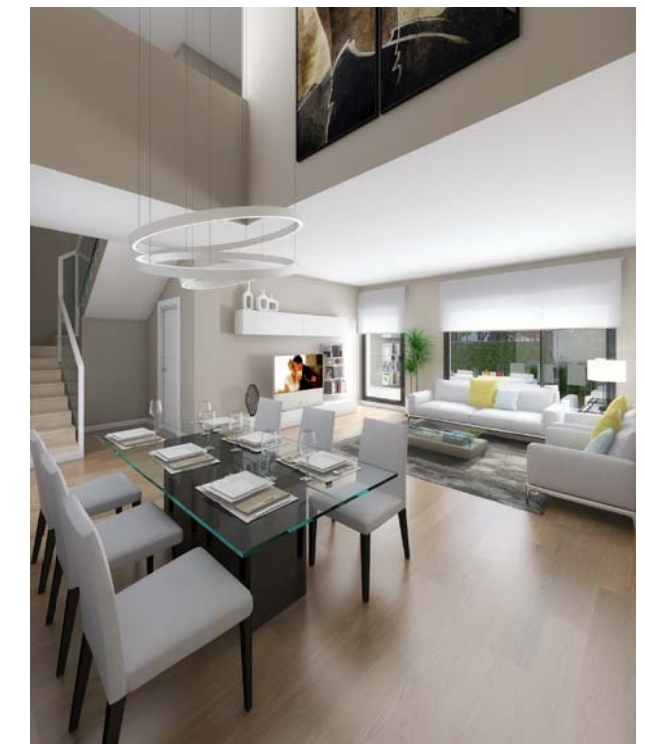

VIVIENDA: TIPO 2c (V-13)

DORMITORIOS:	4
PLANO:	BAJA y PRIMERA
Sup. ÚTIL:	135.25 m ²
Sup. ÚTIL porches:	4.65 m ²
Sup. CONSTRUIDA (i/porches):	167.75 m ²
SUP. PARCELA	177.10 m ²

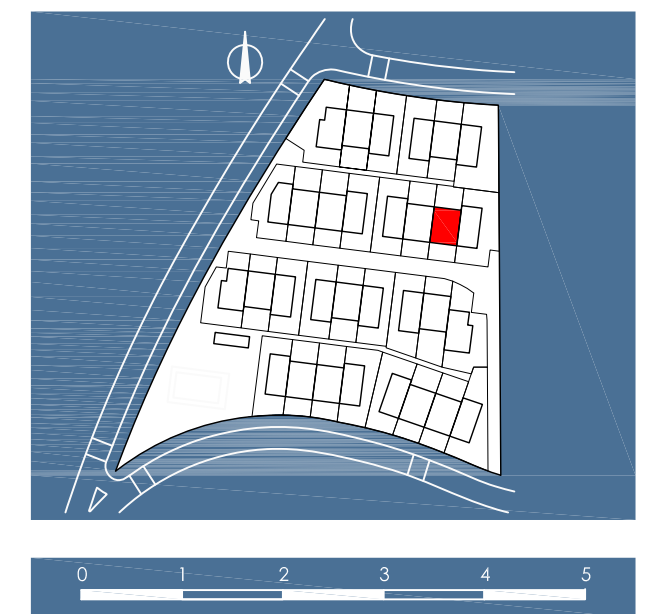

Parcela 2.1, La Estación - Colmenar Viejo (Madrid) - 31 viviendas unifamiliares adosadas

NOTA: Este documento tiene carácter de información comercial sujeto a modificaciones por necesidades de obra, de obtención de licencia, o aquellas que pueda estimar en su momento la dirección facultativa, no siendo en consecuencia vinculante desde el punto de vista contractual.

10 de Enero de 2019



VIVIENDA: TIPO 2c (V-13)

DORMITORIOS: 4
PLANO: BAJO CUBIERTA y CUBIERTA

Sup. ÚTIL: 135.25 m²
Sup. ÚTIL porches: 4.65 m²
Sup. CONSTRUIDA (i/porches): 167.75 m²
SUP. AZOTEA + SOLARIUM 66.50 m²

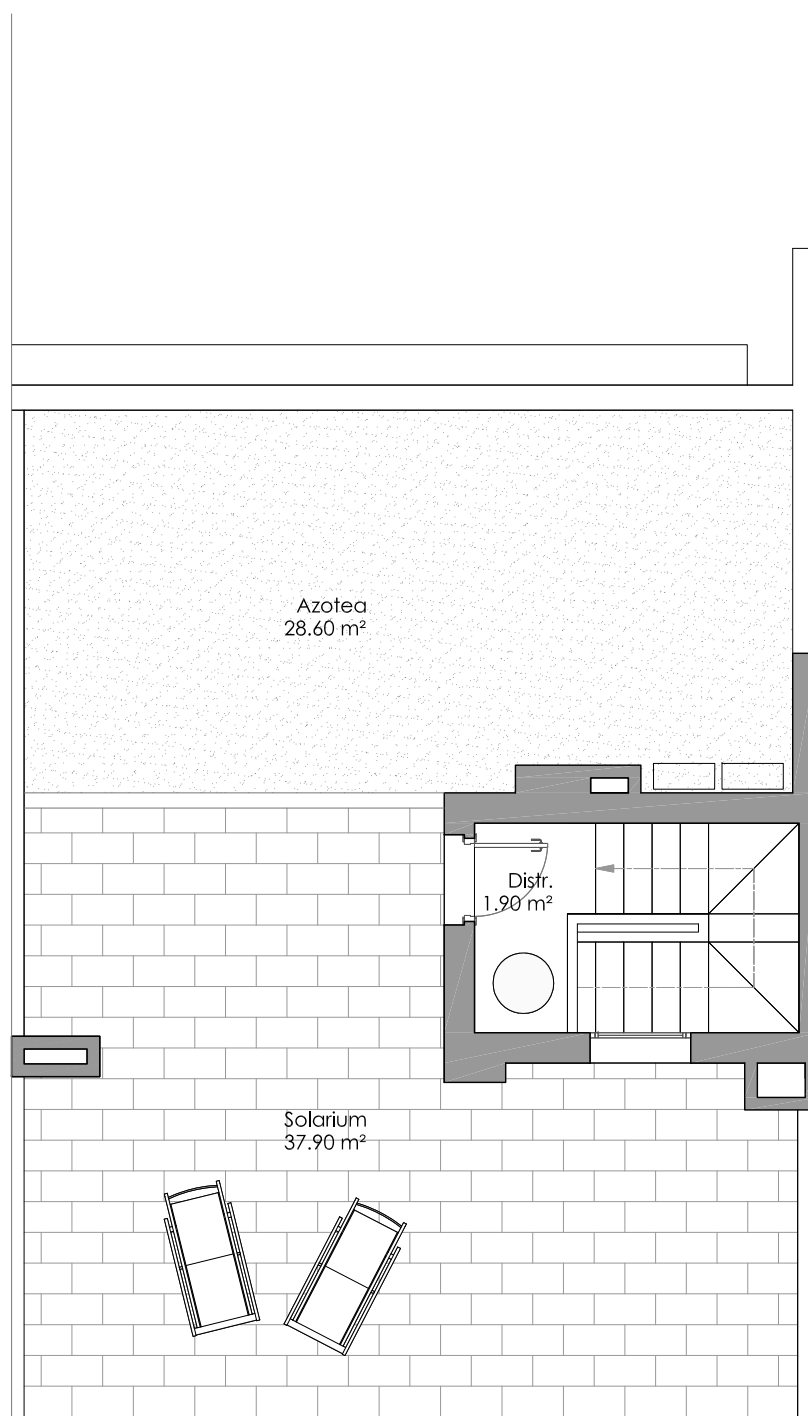

P. BAJO CUBIERTA

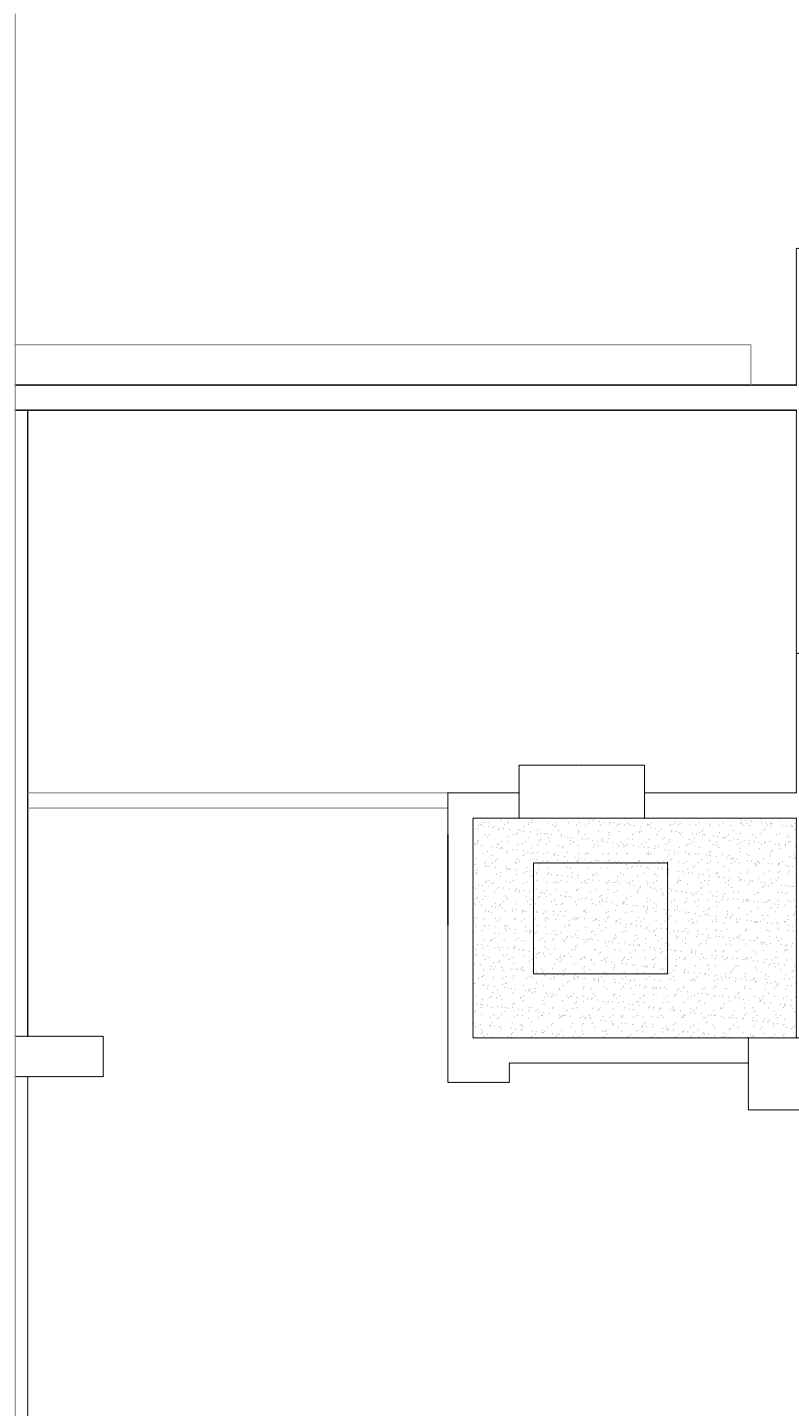

P. CUBIERTA

Parcela 2.1, La Estación - Colmenar Viejo (Madrid) - 31 viviendas unifamiliares adosadas

NOTA: Este documento tiene carácter de información comercial sujeto a modificaciones por necesidades de obra, de obtención de licencia, o aquellas que pueda estimar en su momento la dirección facultativa, no siendo en consecuencia vinculante desde el punto de vista contractual.

10 de Enero de 2019